St.Gallen; Rayon C (Nord) ***ehemals* St. Gallen; Stadion Espenmoos**	

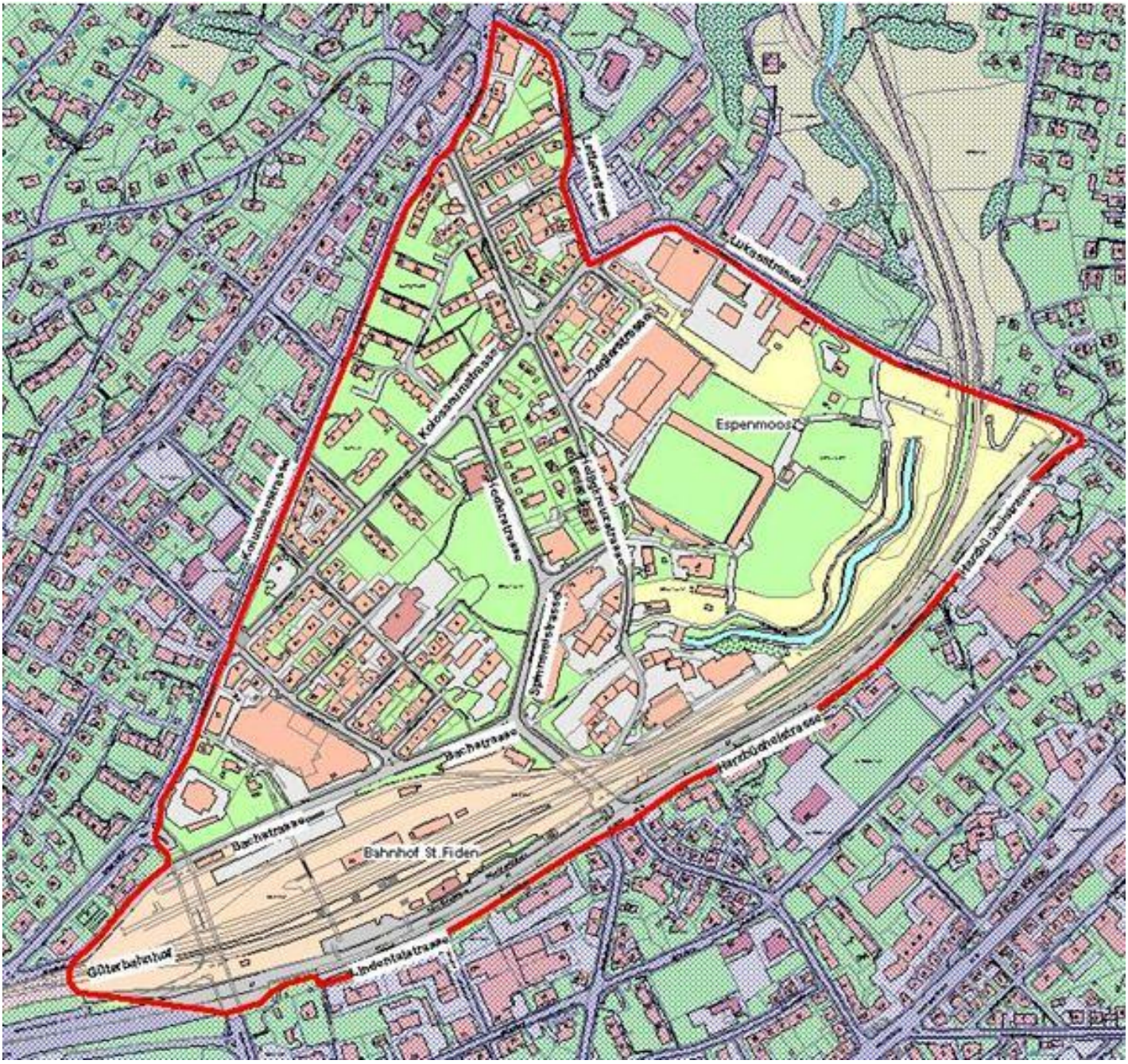

Die begrenzenden Strassen bzw. Strassenabschnitte sind im Rayon eingeschlossen.