Amt für Geoinformation ThurGIS Viewer / die begrenzenden Strassen bzw. Strassenabschnitte sind im Rayon eingeschlossen

Thurgau

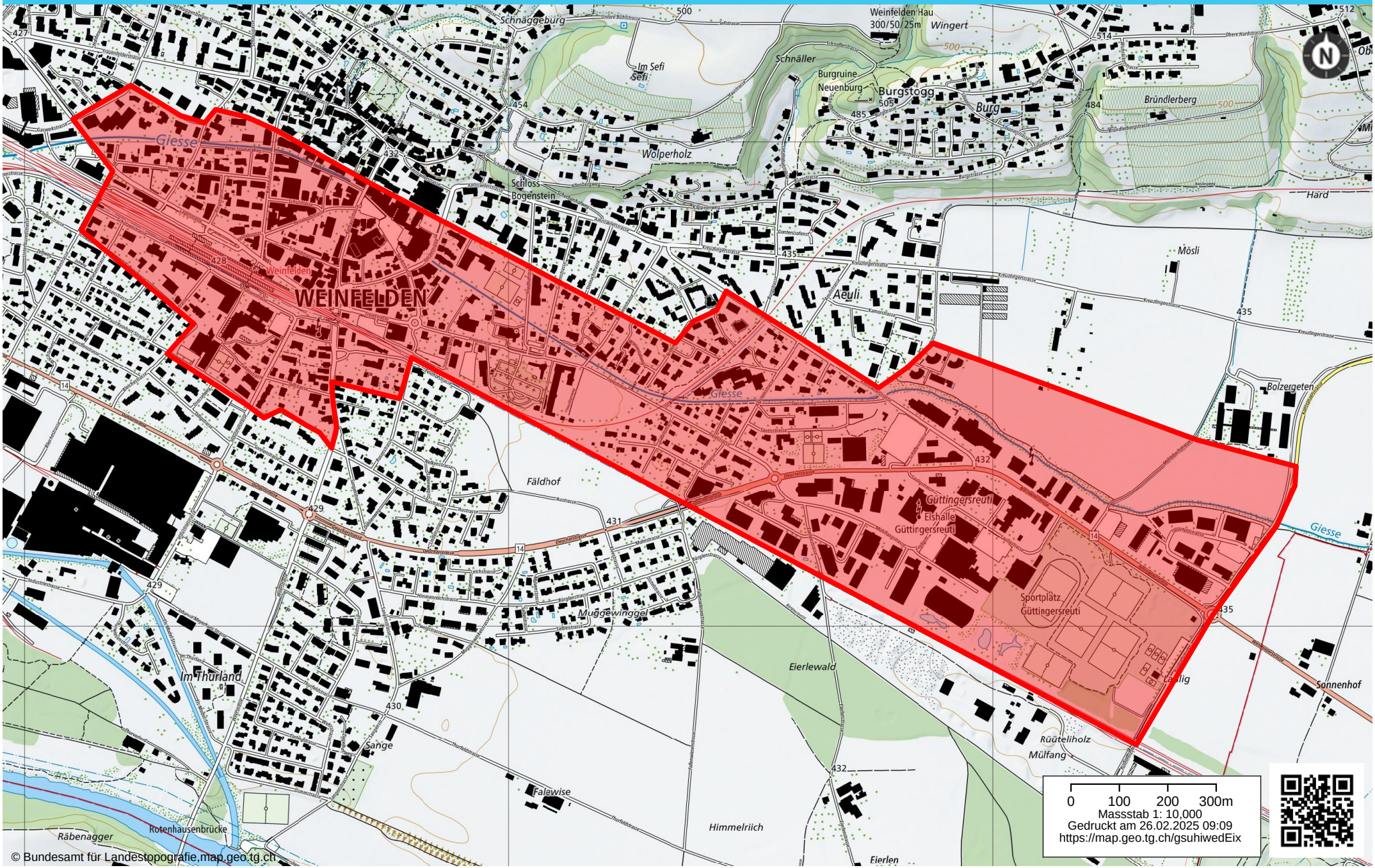

map.geo.tg.ch ist ein Portal zur Einsicht von geolokalisierten Informationen, Daten und Diensten, die von öffentlichen Einrichtungen zur Verfügung gestellt werden

Haftung: Für die inhaltliche Richtigkeit, Genauigkeit, Aktualität, Zuverlässigkeit und Vollständigkeit der veröffentlichten Informationen kann keine Gewährleistung übernommen werden. Quelle: Kantonale Verwaltung Thurgau, Copyright: Amt für Geoinformation Kanton Thurgau, geoinformation.tg.ch/disclaimer